



Azienda | Company

Contatto | Contact

Mail | Mail

MODULO DI PREORDINE | PREORDER FORM

Documento non vincolante e da confermare tramite domanda di ammissione da presentare entro 7 giorni dall'apertura ufficiale delle vendite | This form is not mandatory, and to be confirmed by the official application form that must be filled out within 7 days from the official starting of the sales

Espositore nelle passate edizioni | Exhibitor in the past editions YES NO

Metri quadri minimi | Minimum square meters mq | sqm _____

Metri quadri massimi | Maximum square meters mq | sqm _____

Settore applicativo | Industry field _____

Preallestito | Pre-built booth YES NO

Espone macchinari | Displays machines YES NO

Valore macchinari | Machines value _____

Tariffa €/mq | Rate €/sqm: 230

Lati aperti | Open sides _____

Premium Area _____ mq | sqm

Standard Area _____ mq | sqm

Side Area _____ mq | sqm

Area Totale | Total Area _____ mq | sqm

Data | Date _____ Commerciale VITRUM | VITRUM Representative _____ Sconto applicato | Applied discount _____ %

I dati saranno trattati nel rispetto della normativa privacy disponibile in consultazione sul sito vitrumlife.it | The data will be processed in compliance with privacy legislation available for consultation at vitrumlife.it

Firma | Signature _____

DISEGNARE SULLA PIANTA LA POSIZIONE PREFERENZIALE | DRAW ON THE FLOORPLAN THE PREFERRED POSITION

- Le Premium Area verranno assegnate a stand con una profondità di almeno 8 metri per lato insistente sulle Premium Area per esigenze tecniche | Premium Areas will be assigned to booth with at least 8 meters depth for each side persistent on Premium Areas due to technical requirements
- La dimensione minima selezionabile è pari a 16mq, corrispondente a ogni singolo blocco rappresentato nella pianta sottostante | The reservable area must be at least 16 sqm, corresponding to each single block drawn in the floorplan below
- La posizione selezionata verrà sottoposta ad approvazione da parte dell'Organizzatore | The allocation will be submitted for approval of the Organizer

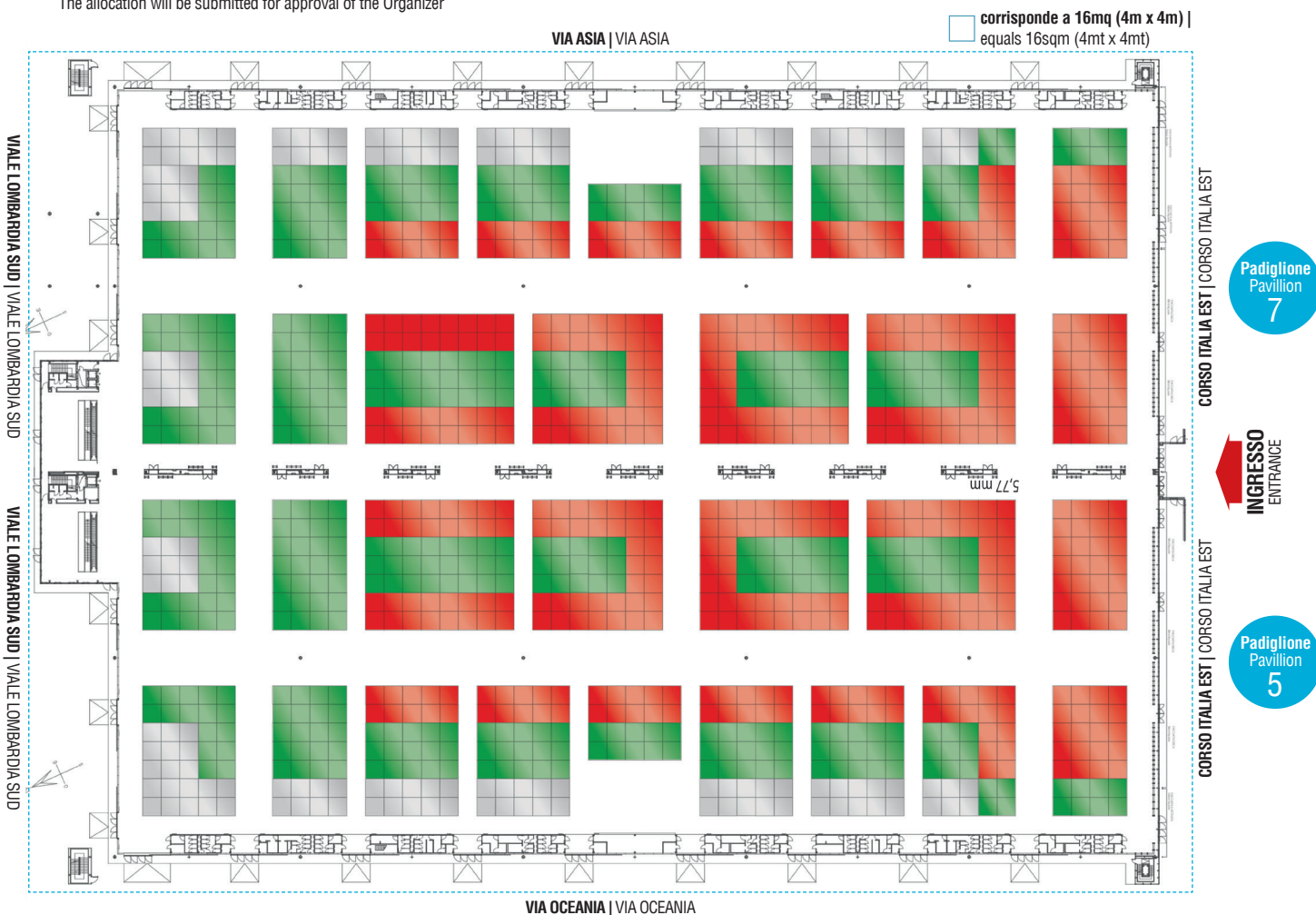

www.vitrumlife.it
facebook.com/VitrumMilano
twitter.com/vitrummilano
linkedin.com/company/vitrum-2023
instagram.com/vitrum2023/

Secretariat
Via C. I. Petitti 16
20149 Milano Italy
Ph. +39 02.33006099
Fax +39 02.33005630



Ministero degli Affari Esteri
e della Cooperazione Internazionale



ITALIAN TRADE AGENCY
ICE - Agenzia per la promozione all'estero e l'internazionalizzazione delle imprese italiane



VITRUM 2023

WHERE GLASS TECHNOLOGY COMES ALIVE

5-8 / 09, Milan



VITRUM Specialized



USEFUL
SAFE
GREEN

PURE
SMART
SOCIAL

VOGUSH
FLEXIBLE
TRADITION



www.vitrumlife.it
facebook.com/VitrumMilano
twitter.com/vitrummilano
linkedin.com/company/vitrum-srl
instagram.com/vitrum2023/

Secretariat
Via C. I. Petitti 16
20149 Milano Italy
Ph. +39 02.33006099
Fax +39 02.33005630



Ministero degli Affari Esteri
e della Cooperazione Internazionale



ITALIAN TRADE AGENCY
ICE - Agenzia per la promozione all'estero e
Internazionalizzazione delle imprese italiane

